

## Rapport de mission de repérage des matériaux et produits contenant de l'amiante avant réalisation de travaux

R. 4412-97 modifié par le décret 2012-639 du 4 mai 2012  
Norme NF X 46-020

13 SQUARE DE LORIENT LGT 7

77000 MELUN



## A \ INFORMATIONS GENERALES

### A.1 \ DESIGNATION DU BÂTIMENT

Nature du bâtiment :	LOGEMENTS COLLECTIFS	Adresse :	13 SQUARE DE LORIENT LGT 7 77000 MELUN
Cat. Du bâtiment :		Bâtiment :	
Etage :		Porte :	
Ref Cadastrale :	NC	Propriété de :	OPH77 10 AVENUE CHARLES PEGUY 77000 MELUN

### A.2 \ DESIGNATION DU DONNEUR D'ORDRE

Nom :	OPH77	Documents remis :	
Adresse :	10 AVENUE CHARLES PEGUY 77000 MELUN	Moyens mis à disposition :	

### A.3 \ EXECUTION DE LA MISSION

RAPPORT N° :	13LDL0607	Laboratoire d'Analyses :	ITGA
Repérage réalisé le :	20/11/2017	Adresse laboratoire :	3 RUE ARMAND HERPIN LACROIX - CS 46537 35065 RENNES CEDEX
Accompagnateur :		Numéro d'accréditation :	1-5967
Par :	Olivier GUERIN	Organisme d'assurance professionnelle :	ALLIANZ
N° certificat :	17-881	Adresse assurance :	Direction Opérations Entreprises 5C Esplanade Charles de Gaulle 33081 BORDEAUX CEDEX
Date d'obtention :	17/02/2017	N° de contrat d'assurance :	55897385
Organisme certificateur	ABCDIA Certification 4 route de la Noue - 91190 GIF-SUR-YVETTE	Date de validité :	31/12/2017

## B \ CACHET DU DIAGNOSTIQUEUR

FAIT LE 28/11/2017

Cabinet : EXPERT HABITAT & INDUSTRIE INGENIERIE

Nom du responsable : **DEMOULIN Frédéric**

Nom du diagnostiqueur : **Olivier GUERIN**



## C\ SOMMAIRE

### Table des matières

A \ INFORMATIONS GENERALES .....	2
A.1 \ DESIGNATION DU BÂTIMENT.....	2
A.2 \ DESIGNATION DU DONNEUR D'ORDRE .....	2
A.3 \ EXECUTION DE LA MISSION.....	2
B \ CACHET DU DIAGNOSTIQUEUR.....	2
C\ SOMMAIRE.....	3
D\ CONCLUSIONS .....	4
E \ PROGRAMME DE REPERAGE.....	5
F \ CONDITIONS DE REALISATION DU REPERAGE .....	8
G \ RAPPORTS PRECEDENTS .....	<b>Erreur ! Signet non défini.</b>
H \ RESULTATS DETAILLES DU REPERAGE .....	8
ANNEXE 1 – PHOTOS DES ELEMENTS AMIANTES ET/OU NON AMIANTES.....	13
ANNEXE 2 – CROQUIS DE LOCALISATION DE PRELEVEMENTS .....	<b>Erreur ! Signet non défini.</b>
ANNEXE 3 – PROCES VERBAUX D'ANALYSES .....	15
ANNEXE 4 – RECOMMANDATIONS GÉNÉRALES DE SÉCURITÉ .....	<b>Erreur ! Signet non défini.</b>
1. Informations générales.....	<b>Erreur ! Signet non défini.</b>
a) Dangérosité de l'amiante .....	<b>Erreur ! Signet non défini.</b>
b) Présence d'amiante dans des matériaux et produits en bon état de conservation .....	<b>Erreur ! Signet non défini.</b>
2. Intervention de professionnels soumis aux dispositions du code du travail .....	<b>Erreur ! Signet non défini.</b>
3. Recommandations générales de sécurité.....	<b>Erreur ! Signet non défini.</b>
4. Gestion des déchets contenant de l'amiante.....	<b>Erreur ! Signet non défini.</b>
a. Conditionnement des déchets.....	<b>Erreur ! Signet non défini.</b>
b. Apport en déchèterie.....	<b>Erreur ! Signet non défini.</b>
c. Filières d'élimination des déchets .....	<b>Erreur ! Signet non défini.</b>
d. Information sur les déchèteries et les installations d'élimination des déchets d'amiante.....	<b>Erreur ! Signet non défini.</b>
e. Traçabilité .....	<b>Erreur ! Signet non défini.</b>
ATTESTATION(S).....	<b>Erreur ! Signet non défini.</b>
CERTIFICAT DE QUALIFICATION .....	18

## D\ CONCLUSIONS

**Dans le cadre de la mission décrite en tête de rapport, il a été repéré des matériaux et produits contenant de l'amiante**

PIECE	ETAGE	ELEMENTS	DESCRIPTIF LABORATOIRE	REPERAGE	Echantillon	METHODE	ETAT	RESULTAT
Chambre 2		Enduit / Calicot	Enduit plâtreux blanc en vrac + peintures multiples non séparable + carton non séparable + papier non séparable	Mur A	13LDL0607P002	RESULTAT ANALYSE	BON ETAT	Amiante détecté (Chrysotile)
Chambre 1		Enduit / Calicot	Enduit plâtreux blanc en vrac + peintures multiples non séparable + carton non séparable + papier non séparable	Mur B	13LDL0607P002	ZSO	BON ETAT	Amiante détecté (Chrysotile)
Chambre 2		Enduit / Calicot	Enduit plâtreux blanc en vrac + peintures multiples non séparable + carton non séparable + papier non séparable	Mur A	13LDL0607P002	ZSO	BON ETAT	Amiante détecté (Chrysotile)

ZSO : Zone de Similitude d'Ouvrage

### Liste des locaux non visités concernés par les travaux et justification

PIECE	ETAGE	STATUT DE VISITE
NEANT		

### Liste des éléments non inspectés et justification

PIECE	ETAGE	ELEMENTS	REPERAGE	RESULTAT
-------	-------	----------	----------	----------

Rapport N° : 13LDL0607

20/11/2017

4/20

Date d'édition : 28/11/2017

EXPERT HABITAT & INDUSTRIE INGENIERIE - 21 route d'Albert 62450 AVESNES LES BAPAUME

Téléphone : 03.21.73.41.44 - Fax 03 21 73 94 79 - Site : www.expert habitat.com

SAS au capital de 55 000 Euros - Siret n° 479 076 838 00032

PIECE	ETAGE	ELEMENTS	REPERAGE	RESULTAT
NEANT				

## E \ PROGRAMME DE REPERAGE

PIECES CONCERNEES	PERIMETRE DU REPERAGE	REPERAGE	TRAVAUX	ELEMENTS	Echantillonnage	REMARQUES PARTICULIERES
	LOGEMENTS COLLECTIFS		Selon BT			

OFFICE PUBLIC DE L'HABITAT 77		PAGE N° 1		
<b>NOM ET ADRESSE DE L'EXPÉDITEUR</b> OFFICE PUBLIC DE L'HABITAT 77 AGENCE DE VAL DE SEINE 10 Avenue Charles Péguy 77000 MELUN Tél : 01.64.14.11.11 Fax : 01.64.14.14.94 Siret : 277 700 019 00015		<b>BON DE TRAVAUX</b> N° 2017 26156  EXPERT HABITAT INGENIERIE  21 RUE D'ALBERT  62450 AVESNES LES BAPAUME  Téléphone : 0321734144		
<b>Réf. fournisseur</b> F / 5140 <b>Marché n°</b> 2017 4473 1 <b>Provenance</b> <b>Objet</b> HONORAIRES				
<b>SERVICE</b> V.SEINE Techniciens		<b>ÉMETTEUR</b> BLEIDE CYNTHIA		
<b>LOCALISATION</b> Programme 13 MELUN - MONTAIGU Tranche 5 Ensemble Y000 Escalier DL Étage 06 Logement 7 Module 13LDL0607 Retrait des clés CHEZ LE GARDIEN				
<b>ADRESSE</b> MME OU M NGAWA M PIERE MARGUERITE OU DIEUDONNÉ 13 SQUARE DE L'ORIENT 77000 MELUN Tél. personnel 0173520607				
<b>DÉLAI D'EXÉCUTION</b> 5 JOURS		<b>PÉRIODE DU</b> 14-11-2017 AU 18-11-2017		
<b>ARTICLE</b>	<b>DÉSIGNATION</b>	<b>QUANTITÉ</b>	<b>PRIX UNITAIRE H.T.</b>	<b>TOTAL H.T.</b>
AM15	REPERAGE AVANTÉ AVANT TRAVAUX - TVX D'ENTRETIENS OU RÉPARATIONS ENTRE 1 A	1,00	5,00	5,00
AM173	ANALYSE EN LABORATOIRE - ANALYSE MET ANALYSE DE 1 A 10 PRÉLEVEMENTS ISSUS DÉPOSE ET POSE PAPIER PEINT CHAMBRES, REMPLACEMENT SOL CHAMBRE 1, POSE PAPIER PEINT CHAMBRE 1, REMISE EN FEINTURE PLAF	8,00	48,00	384,00
<b>TOTAL H.T.</b>				389,00
<b>H.T. ACTUALISE</b>				
<b>COEFFICIENT REGIONAL</b>				
<b>RABAIS</b>				
<b>TOTAL H.T.</b>				
<b>T.V.A.</b> 20,00 %				77,80
<b>TOTAL T.T.C.</b>				466,80
<b>AFFECTATION BUDGÉTAIRE</b>		<b>CODES STRUCTURE ET SCHEMA : TECHNI</b>		
<b>CODE BUDGET</b>	<b>RUBRIQUE</b>	<b>INSTANCES</b>	<b>LIBELLE DU POSTE BUDGÉTAIRE</b>	<b>MONTANT T.T.C.</b>
1 HONAMIA	A760	VLS	SVLA HONORAIRES DIAG AMIANTE	466,80
<b>AFFECTATION ANALYTIQUE</b>				
<b>CODE BUDGET</b>	<b>RÉFÉRENCES PATRIMOINE</b>	<b>RÉFÉRENCES OCCUPANT</b>		<b>MONTANT T.T.C.</b>
1 HONAMIA	13 5 Y000 DL 13LDL0607	L 9900379 NGAWA M PIERE MARGUERITE OU		466,80
Voir en page 2 la suite du BON DE TRAVAUX N° 2017 26156				
ORIGINAL À CONSERVER PAR LE DESTINATAIRE				

<b>OFFICE PUBLIC DE L'HABITAT 77</b>		PAGE N° 2
		<b>BON DE TRAVAUX</b> N° 2017 26156

		<b>Édité le</b> 14-11-2017
		Le Service Émetteur

<b>ACCUSÉ DE RÉCEPTION À RETOURNER AU RESPONSABLE D'ANTENNE DÈS LA FIN DE L'EXÉCUTION DES TRAVAUX</b>			
JE SOUSSIGNÉ		CERTIFIE QUE LES RÉPARATIONS FAISANT L'OBJET DU B.T. N° 2017 26156	
ONT BIEN ÉTÉ EFFECTUÉES PAR L'ENTREPRISE		LE	
HEURE D'ARRIVÉE :	SIGNATURE DU LOCATAIRE	SIGNATURE DU REPRÉSENTANT	POUR L'ENTREPRISE
HEURE DE DÉPART :			

ORIGINAL À CONSERVER PAR LE DESTINATAIRE

**ELEMENTS A SONDER OU A ANALYSER NON PRESENTS:**

**Rapport N° : 13LDL0607**      **20/11/2017**  
Date d'édition : 28/11/2017

**7/20**

## F \ CONDITIONS DE REALISATION DU REPERAGE

Le repérage amiante avant travaux, contient les informations sur la présence d'amiante dans les matériaux et produits du bâtiment afin d'informer les intervenants réalisant des activités ou interventions sur des matériaux et/ou équipements susceptibles de libérer des fibres d'amiante selon la liste citée dans le cadre E.

Il consiste à identifier et localiser, par inspections visuelles et investigations approfondies pouvant être destructives, l'ensemble des matériaux et produits contenant de l'amiante incorporés ou faisant indissociablement corps avec les locaux et les zones de l'immeuble objet des travaux. Lorsque l'absence de marquages spécifiques ou de documents ne permet pas à l'opérateur de repérage d'attester de la présence ou de la non présence d'amiante dans les matériaux et produits, des prélèvements seront effectués afin de déterminer par analyse la présence ou non d'amiante.

Procédures de prélèvement :

Les prélèvements sur des matériaux ou produits susceptibles de contenir de l'amiante sont réalisés en vertu des dispositions du Code du Travail. Le matériel de prélèvement est adapté à l'opération à réaliser afin de générer le minimum de poussières. Dans le cas où une émission de poussières est prévisible, le matériau ou produit est mouillé à l'eau à l'endroit du prélèvement (sauf risque électrique) et, si nécessaire, une protection est mise en place au sol ; de même, le point de prélèvement est stabilisé après l'opération (pulvérisation de vernis ou de laque, par exemple).

Pour chaque prélèvement, des outils propres et des gants à usage unique sont utilisés afin d'éliminer tout risque de contamination croisée. Dans tous les cas, les équipements de protection individuelle sont à usage unique.

L'accès à la zone à risque (sphère de 1 à 2 mètres autour du point de prélèvement) est interdit pendant l'opération. Si l'accompagnateur doit s'y tenir, il porte les mêmes équipements de protection individuelle que l'opérateur de repérage.

L'échantillon est immédiatement conditionné, après son prélèvement, dans un double emballage individuel étanche.

Les informations sur toutes les conditions existantes au moment du prélèvement susceptible d'influencer l'interprétation des résultats des analyses (environnement du matériau, contamination éventuelle, etc.) seront, le cas échéant, mentionnées dans la fiche d'identification et de cotation en annexe.

Sens du repérage pour évaluer un local :

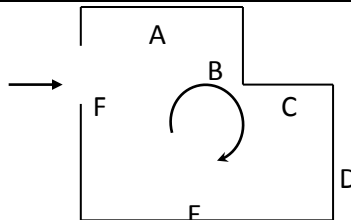

## G \ RAPPORTS PRECEDENTS

NEANT



## H \ RESULTATS DETAILLES DU REPERAGE

LISTE DES LOCAUX / PARTIES D'IMMEUBLE VISITEES/NON VISITEES CONCERNEES PAR LES TRAVAUX ET JUSTIFICATION

PIECE	ETAGE	JUSTIFICATION	VISITE	TRAVAUX
Gaine technique			OUI	CONCERNEE
Entrée			OUI	CONCERNEE
Placard 1			OUI	CONCERNEE
WC			OUI	CONCERNEE
Gaine technique			OUI	CONCERNEE
Cuisine			OUI	CONCERNEE
Couloir			OUI	CONCERNEE
Placard 2			OUI	CONCERNEE
Gaine technique			OUI	CONCERNEE
Salle d'eau			OUI	CONCERNEE
Chambre 1			OUI	CONCERNEE
Séjour			OUI	CONCERNEE
Chambre 2			OUI	CONCERNEE

### DESCRIPTION DES REVETEMENTS EN PLACE AU JOUR DE LA VISITE

PIECE	MUR1	MUR2	MUR3	MUR4	PLANCHER BAS	PLANCHER HAUT	PORTES	FENETRE1	FENETRE2
Gaine technique									
Entrée	Béton				Parquet flottant	Enduit	BOIS		
Placard 1	Béton				Dalle de sol	Enduit	BOIS		
WC	Béton				Carrelage	Enduit	BOIS		
Gaine technique									
Cuisine	Béton				Carrelage	Enduit		PVC	
Couloir	Béton				Parquet flottant	Enduit	BOIS		
Placard 2	Béton				Dalle de sol	Enduit	BOIS		
Gaine technique									
Salle d'eau	Béton				Carrelage	Enduit	BOIS	PVC	
Chambre 1	Béton	Plaque de plâtre			Parquet flottant	Enduit	BOIS		
Séjour	Béton	Périphériques / Plaques de plâtre			Parquet flottant	Enduit	BOIS		
Chambre 2	Plaque de plâtre	Béton			Parquet flottant	Enduit	PVC		

Rapport N° : 13LDL0607 20/11/2017

Date d'édition : 28/11/2017

9/20

**LA LISTE DES MATERIAUX OU PRODUITS CONTENANT DE L'AMIANTE, SUR ZONE DE SIMILITUDE D'OUVRAGE ET SUR JUGEMENT PERSONNEL**

PIECE	ETAGE	ELEMENTS	DESCRIPTIF LABORATOIRE	Echantillon	REPERAGE	ETAT	RESULTAT	METHODE
Chambre 1		Enduit / Calicot	Enduit plâtreux blanc en vrac + peintures multiples non séparable + carton non séparable + papier non séparable	13LDL0607P002	Mur B	BON ETAT	Amiante détecté (Chrysotile)	ZSO
Chambre 2		Enduit / Calicot	Enduit plâtreux blanc en vrac + peintures multiples non séparable + carton non séparable + papier non séparable	13LDL0607P002	Mur A	BON ETAT	Amiante détecté (Chrysotile)	ZSO

ZSO : Zone de Similitude d'Ouvrage

**LA LISTE DES MATERIAUX OU PRODUITS CONTENANT DE L'AMIANTE, APRES ANALYSE**

PIECE	ETAGE	ELEMENTS	DESCRIPTIF LABORATOIRE	Echantillon	REPERAGE	ETAT	RESULTAT
Chambre 2		Enduit / Calicot	Enduit plâtreux blanc en vrac + peintures multiples non séparable + carton non séparable + papier non séparable	13LDL0607P002	Mur A	BON ETAT	Amiante détecté (Chrysotile)

ZSO : Zone de Similitude d'Ouvrage

**LA LISTE DES MATERIAUX SUSCEPTIBLES DE CONTENIR DE L'AMIANTE, MAIS N'EN CONTENANT PAS.**

PIECE	ETAGE	ELEMENTS	DESCRIPTIF LABORATOIRE	Echantillon	REPERAGE	ETAT	RESULTAT	METHODE
Chambre 1		Enduit / Peinture béton	Enduit plâtreux blanc en vrac + peinture non séparable	13LDL0607P001	Mur D	BON ETAT	Amiante non détecté	RESULTAT ANALYSE
Salle d'eau		Enduit / Peinture béton	Enduit plâtreux blanc en vrac + peintures	13LDL0607P003	Plafond	BON ETAT	Amiante non détecté	RESULTAT ANALYSE

Rapport N° : 13LDL0607  
Date d'édition : 28/11/2017

20/11/2017

10/20

PIECE	ETAGE	ELEMENTS	DESCRIPTIF LABORATOIRE	Echantillon	REPERAGE	ETAT	RESULTAT	METHODE
			multiples non séparable					
Entrée		Enduit / Peinture béton	Enduit plâtreux blanc en vrac + peintures multiples non séparable	13LDL0607P003	Plafond	BON ETAT	Amiante non détecté	ZSO
Placard 1		Enduit / Peinture béton	Enduit plâtreux blanc en vrac + peintures multiples non séparable	13LDL0607P003	Plafond	BON ETAT	Amiante non détecté	ZSO
WC		Enduit / Peinture béton	Enduit plâtreux blanc en vrac + peintures multiples non séparable	13LDL0607P003	Plafond	BON ETAT	Amiante non détecté	ZSO
Cuisine		Enduit / Peinture béton	Enduit plâtreux blanc en vrac + peintures multiples non séparable	13LDL0607P003	Plafond	BON ETAT	Amiante non détecté	ZSO
Couloir		Enduit / Peinture béton	Enduit plâtreux blanc en vrac + peintures multiples non séparable	13LDL0607P003	Plafond	BON ETAT	Amiante non détecté	ZSO
Placard 2		Enduit / Peinture béton	Enduit plâtreux blanc en vrac + peintures multiples non séparable	13LDL0607P003	Plafond	BON ETAT	Amiante non détecté	ZSO
Salle d'eau		Enduit / Peinture béton	Enduit plâtreux blanc en vrac + peintures multiples non séparable	13LDL0607P003	Plafond	BON ETAT	Amiante non détecté	ZSO
Chambre 1		Enduit / Peinture béton	Enduit plâtreux blanc en vrac + peintures multiples non séparable	13LDL0607P003	Plafond	BON ETAT	Amiante non détecté	ZSO
Séjour		Enduit / Peinture béton	Enduit plâtreux blanc en vrac + peintures multiples non séparable	13LDL0607P003	Plafond	BON ETAT	Amiante non détecté	ZSO
Chambre 2		Enduit / Peinture	Enduit plâtreux blanc en vrac +	13LDL0607P003	Plafond	BON ETAT	Amiante non	ZSO

PIECE	ETAGE	ELEMENTS	DESCRIPTIF LABORATOIRE	Echantillon	REPERAGE	ETAT	RESULTAT	METHODE
		béton	peintures multiples non séparable				déecté	
Chambre 1		Enduit / Peinture béton	Enduit plâtreux blanc en vrac + peinture non séparable	13LDL0607P001	Mur A	BON ETAT	Amiante non déecté	ZSO
Chambre 1		Enduit / Peinture béton	Enduit plâtreux blanc en vrac + peinture non séparable	13LDL0607P001	Mur C	BON ETAT	Amiante non déecté	ZSO
Chambre 1		Enduit / Peinture béton	Enduit plâtreux blanc en vrac + peinture non séparable	13LDL0607P001	Mur D	BON ETAT	Amiante non déecté	ZSO
Chambre 2		Enduit / Peinture béton	Enduit plâtreux blanc en vrac + peinture non séparable	13LDL0607P001	Mur B	BON ETAT	Amiante non déecté	ZSO
Chambre 2		Enduit / Peinture béton	Enduit plâtreux blanc en vrac + peinture non séparable	13LDL0607P001	Mur C	BON ETAT	Amiante non déecté	ZSO
Chambre 2		Enduit / Peinture béton	Enduit plâtreux blanc en vrac + peinture non séparable	13LDL0607P001	Mur D	BON ETAT	Amiante non déecté	ZSO

ZSO : Zone de Similitude d'Ouvrage

## ANNEXE 1 – PHOTOS DES ELEMENTS AMIANTES ET/OU NON AMIANTES

PRELEVEMENT : 13LDL0607P001			
NOM DU CLIENT	NUMERO DU DOSSIER		PIECE OU LOCAL
OPH77	13LDL0607 20/11/2017		Chambre 1
ELEMENT	DESCRIPTIF DU LABORATOIRE	DATE DE PRELEVEMENT	NOM DE L'OPERATEUR
Enduit / Peinture béton	Enduit plâtreux blanc en vrac + peinture non séparable	20/11/2017	GUERIN Olivier
LOCALISATION		RESULTAT	
Mur D		Amiante non détecté	

### EMPLACEMENT



PRELEVEMENT : 13LDL0607P002			
NOM DU CLIENT	NUMERO DU DOSSIER		PIECE OU LOCAL
OPH77	13LDL0607 20/11/2017		Chambre 2
ELEMENT	DESCRIPTIF DU LABORATOIRE	DATE DE PRELEVEMENT	NOM DE L'OPERATEUR
Enduit / Calicot	Enduit plâtreux blanc en vrac + peintures multiples non séparable + carton non séparable + papier non séparable	20/11/2017	GUERIN Olivier
LOCALISATION		RESULTAT	
Mur A		Amiante détecté (Chrysotile)	

### EMPLACEMENT



PRELEVEMENT : 13LDL0607P003			
NOM DU CLIENT	NUMERO DU DOSSIER		PIECE OU LOCAL
OPH77	13LDL0607 20/11/2017		Salle d'eau
ELEMENT	DESCRIPTIF DU LABORATOIRE	DATE DE PRELEVEMENT	NOM DE L'OPERATEUR
Enduit / Peinture béton	Enduit plâtreux blanc en vrac + peintures multiples non séparable	20/11/2017	GUERIN Olivier
LOCALISATION		RESULTAT	
Plafond		Amiante non détecté	
EMPLACEMENT			



ANNEXE 3 – PROCES VERBAUX D'ANALYSES



RAPPORT D'ESSAI N° IT071711-41376 EN DATE DU 27/11/2017  
RECHERCHE ET IDENTIFICATION D'AMIANTE SUR UN PRELEVEMENT DE MATERIAU

(Ce rapport est à conserver avec les échantillons soumis à l'analyse.)

**Cliant :**  
EXPERT HABITAT & INDUSTRIE INGENIERIE (COMPTES)  
MASTENGA (S)  
23 rue d'Albert  
62430 AVESNES LES BAPAUME

**Prélèvement :**  
Commande ITGA : IT0717-112701  
Échantillon ITGA : IT071711-45376  
Reçu au laboratoire le : 23/11/2017

**Réf. Client :**

Commande	13LDL0607-00
Dossier client	13LDL0607-00 : 13 SQMRE DE LORENF LGT 7 77000 MELUN
Echantillon	13LDL06070001 / LOGEMENTS COLLECTIFS - - - / Chantier 1 Mar D Enduit Peinture béton
Description ITGA	Enduit plâtreux blanc en vrac / Peinture

**Préparation :**  
Effectuée de façon à être représentative de l'échantillon  
- pour une analyse au Microscopie Electronique à Transmission Analytique (META) - imageur numérique, récupération de données sur grille de microscope électronique linéaire interne IT (BS ou IT 200)

**Technique Analytique :**  
- Microscopie Electronique à Transmission Analytique (parties pertinentes de la norme NF X 43-063)

**Résultat :**

Fraction Analytée	Technique analytique et date d'exécution	Résultat	Type d'examen	N° de prélèvement
Enduit plâtreux blanc en vrac + peinture non séparables	META le 27/11/2017	Amiante non détecté	---	1

Vainé par : Fabrice GUILLOUET - Analyste



RAPPORT D'ESSAI N° IT071711-41377 EN DATE DU 27/11/2017  
RECHERCHE ET IDENTIFICATION D'AMIANTE SUR UN PRELEVEMENT DE MATERIAU

(Ce rapport est à conserver avec les échantillons soumis à l'analyse.)

**Cliant :**  
EXPERT HABITAT & INDUSTRIE INGENIERIE (COMPTES)  
MASTENGA (S)  
23 rue d'Albert  
62430 AVESNES LES BAPAUME

**Prélèvement :**  
Commande ITGA : IT0717-112701  
Échantillon ITGA : IT071711-45377  
Reçu au laboratoire le : 23/11/2017

**Réf. Client :**

Commande	13LDL0607-00
Dossier client	13LDL0607-00 : 13 SQMRE DE LORENF LGT 7 77000 MELUN
Echantillon	13LDL06070002 / LOGEMENTS COLLECTIFS - - - / Chantier 2 Mar A Enduit Carrelé
Description ITGA	Enduit plâtreux blanc en vrac / Peinture multiples / Carrelé / Papier

**Préparation :**  
Effectuée de façon à être représentative de l'échantillon  
- pour une analyse au Microscopie Electronique à Transmission Analytique (META) - imageur numérique, récupération de données sur grille de microscope électronique linéaire interne IT (BS ou IT 200)

**Technique Analytique :**  
- Microscopie Electronique à Transmission Analytique (parties pertinentes de la norme NF X 43-063)

**Résultat :**

Fraction Analytée	Technique analytique et date d'exécution	Résultat	Type d'examen	N° de prélèvement
Enduit plâtreux blanc en vrac + peinture multiples non séparables + carrelé non séparables + papier non séparables	META le 27/11/2017	Presence de fibres d'amiante	Chrysole	1

Vainé par : Fabrice GUILLOUET - Analyste





17 rue de la Terre Noire - CS 07 48842  
47500 SAINT-GERMAIN-LES-DEUX-ÉGLISES  
Tél : 02 29 25 41 42  
Fax : 02 29 25 41 43  
www.itga.fr



Accréditation n° 1 17467  
Liste des sites et parties  
d'appartenance sur www.cofrac.fr

Le responsable de l'activité s'engage de la responsabilité de l'information contenue dans les documents qu'il a établis et qui sont destinés par le client.

**RAPPORT D'ESSAI N° IT071711-41378 EN DATE DU 27/11/2017**  
**RECHERCHE ET IDENTIFICATION D'AMIANTE SUR UN PRELEVEMENT DE MATERIAU**

(Ce rapport est en concertation avec les laboratoires agréés à l'échelle.)

**Client :**  
EXPERT HABITAT & INDUSTRIE INGENIERIE (COMPTE)  
MATERIAUX  
21 route d'Albert  
62450 AVESNES LES BAPAUME

**Prélèvement :**  
Commande ITGA : IT0717-112701  
Échantillon ITGA : IT071711-41378  
Réq. de laboratoire n° : 29/11/2017

**Réf. Client :**

Commande	13LDL0607-00
Client	13LDL0607-00 - 12 SQUARE DE LORENZOT LOT 7 77000 MELUN
Échantillon	13LDL0607/000 / LOGEMENTS COLLECTIFS - - - / Sable d'eau Plakard Evolué - Peinture bâton
Description ITGA	Inclut plusieurs blocs en vrac / Plusieurs multiples

**Préparation :**  
Effectuée de façon à être représentative de l'échantillon  
- par une analyse au Microscopie Électronique à Transmission Analytique (META) : montage mécanique, répartition de  
particules sur grille de microscopie électronique (méthode interne IT 085 ou IT 200)

**Technique Analytique :**  
- Microscopie Électronique à Transmission Analytique (parties pertinentes de la norme NF X 45 060)

**Résultat :**

Fraktion Analytique	Technique analytique et date d'analyse	Résultat	Type d'analyse	N° de prélevement
Inclut plusieurs blocs en vrac + particules multiples non séparables	META le 27/11/2017	Aucune non détecté	---	1

VAM par : Fabien BELLONNET - Analyse:



La responsabilité de ce rapport émane du client qui, dans ce document, s'engage de la responsabilité de l'information contenue dans les documents qu'il a établis et qui sont destinés par le client. Les données sont susceptibles d'être modifiées sans préavis. Page 1/3



## ATTESTATION(S)



ALLIANZ IARD  
Boulevard Desjardins-Empeleux  
Case postale 4 13 30  
35 Talismane Centre de Haute  
SARL BOFFEVILLE 33003

### ALLIANZ RESPONSABILITE CIVILE DES ENTREPRISES DE SERVICE

La société ALLIANZ (IARD) certifie que :

EXPERT HABITAT INGENIERIE  
21 ROUTE D ALBERT  
62450 AVESNES LES BAPAUME

Est titulaire d'une police d'assurance Responsabilité civile Activités de services N°05897383 qui a pris effet le 01/01/2017.

Ce contrat a pour objet de :

- Satisfaire aux obligations édictées par l'ordonnance n°2005 - 855 du 8 juin 2006 et son décret d'application n°2006 - 1114 du 3 septembre 2006, codifiés aux articles R612-4 et L271-4 à L271-6 du code de la construction et de l'habitation, ainsi que ses textes subséquents.
- Garantir l'assuré contre les conséquences pécuniaires de la responsabilité civile qu'il peut encourir à l'égard des tiers du fait de ses activités professionnelles déclarées aux Dispositions Particulières à savoir :
  - Le conseil des Risques d'exposition au plomb
  - Diagnostic Performance Énergétique (DPE)
  - Plombage dynamique avant, pendant, contrôle pénultième
  - Plombage d'urgence avant / après travaux et démolition
  - Plombage d'urgence sur surfaces blanchies ou similaires
  - Plombage de plomb avant / après travaux et démolition
  - Dossier technique amiante
  - Diagnostic amiante parties intérieures
  - Présence de termites et autres insectes xylophages

Le montant de la garantie Responsabilité Civile Professionnelle est de 1 300 000,00 € par sinistre et 1 500 000,00 € par année.

Le présent document, établi par ALLIANZ, est valable jusqu'au 31/12/2017 sous réserve du paiement des cotisations. Il a pour objet d'attester l'existence d'un contrat. Il ne constitue toutefois pas une présomption d'application des garanties et ne peut engager ALLIANZ au-delà des clauses, conditions et limites du contrat auquel il se réfère. Les exceptions de garantie applicables au souscripteur le sont également aux bénéficiaires de l'indemnité (réalité, nullité, règle proportionnelle, exclusions, déchéances, ...).

Toute adjonction autre que le cachet et la signature du représentant de la Société est réputée non écrite.

Fait à Bordeaux, le 10/12/2016

Pour la copagnie

## CERTIFICAT DE COMPETENCES



La certification de compétence de personnes physiques est attribuée par ABCIDIA CERTIFICATION à

**GUERIN Olivier**  
sous le numéro 17-881

Cette certification concerne les spécialités de diagnostics immobiliers suivantes

- Amiante** arrêté du 25 juillet 2010 relatif aux critères de certification des compétences des personnes physiques opérant en matière de diagnostic amiante dans les immeubles bâtis et les critères d'accréditation des organismes de certification Prise d'effet : 17/02/2017 Validité : 16/02/2022
- DPE** arrêté du 16 octobre 2010 relatif aux critères de certification des compétences des personnes physiques exerçant le diagnostic de performance énergétique et les critères d'accréditation des organismes de certification, modifié par l'arrêté du 13 décembre 2011 Prise d'effet : 24/03/2017 Validité : 23/03/2022
- Gaz** arrêté du 8 avril 2007 relatif aux critères de certification des compétences des personnes physiques exerçant l'état de installation et mesure de gaz et les critères d'accréditation des organismes de certification, modifié par l'arrêté du 13 décembre 2011 Prise d'effet : 24/03/2017 Validité : 23/03/2022
- CREP** arrêté du 21 novembre 2008 relatif aux critères de certification des compétences des personnes physiques opérant dans le cadre de l'inspection et plombé au plomb pour réaliser des diagnostics plombés dans les immeubles d'habitation et les critères d'accréditation des organismes de certification modifié par l'arrêté du 7 décembre 2011 Prise d'effet : 17/02/2017 Validité : 16/02/2022
- Termites** arrêté du 20 octobre 2009 relatif aux critères de certification des compétences des personnes physiques exerçant l'état de présence de termites dans le bâtiment et les critères d'accréditation des organismes de certification, modifié par l'arrêté du 7 décembre 2011 Zone d'intervention : France métropolitaine. Prise d'effet : 17/02/2017 Validité : 16/02/2022
- Electricité** arrêté du 8 juillet 2008 relatif aux critères de certification des compétences des personnes physiques exerçant l'état de l'installation intérieure d'électricité et les critères d'accréditation des organismes de certification, modifié par l'arrêté du 13 décembre 2011 Prise d'effet : 24/03/2017 Validité : 23/03/2022



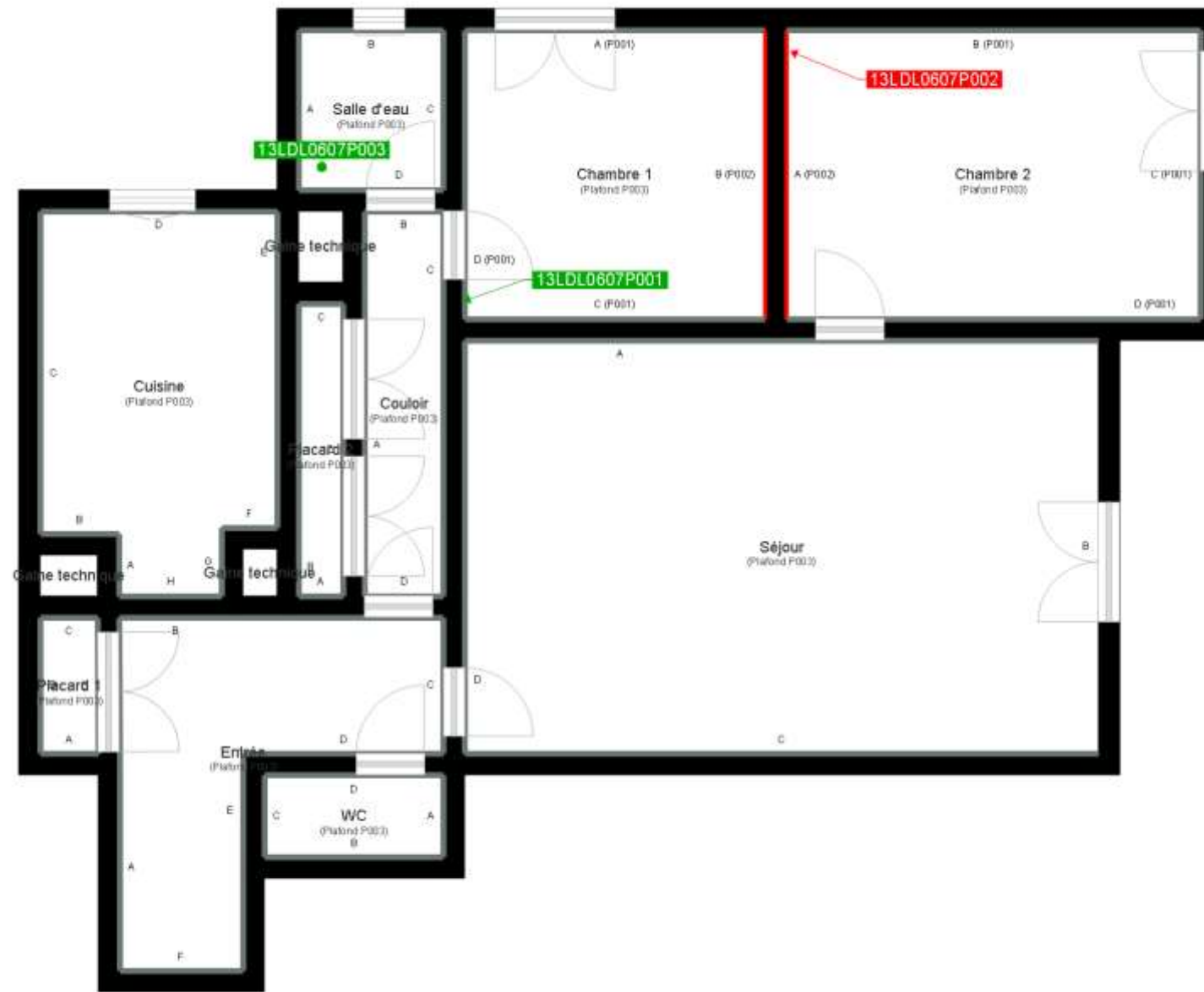

	Murs périphériques / Plaques de plâtre
	Murs Bois
	Murs Brique
	Murs Béton brut
	Cloisons Plaques de plâtre
	Murs carreaux de plâtre
	Murs Béton / Enduit
	Murs porteurs et/ou mur de refend / Plaques de plâtre
	Murs périphériques / Doublage (plaque de plâtre + isolant)
	Torchis
	Murs Amiantés

	Prélèvements de sol amiantés
	Prélèvements de sol non amiantés
	Prélèvements de plafonds amiantés
	Prélèvements de plafonds non amiantés
	Prélèvements de murs amiantés
	Prélèvements de murs non amiantés
	Autres types de prélèvements amiantés
	Autres types de prélèvements non amiantés

Murs Brique / Enduit  
Murs Brique plâtrière